

DISFRUTE SU ESPACIO ABIERTO EN LA COSTA



Karl Gohl

La Reserva de Purisima Creek Redwoods



La pieza central de esta reserva es el Cañón del Arroyo Purisima, con secoyas altísimas, grandes arroyos y un sotobosque de helechos, bayas y flores silvestres. Rodeado de matorral costero y mezclado de bosques frondosos, esta reserva ofrece puntos de vistas magníficas de la costa. Con más de 24 millas de senderos, esta reserva ofrece oportunidades para todos los visitantes con cualquier clase de capacidad física.



Frances Freyberg

La Reserva de La Honda Creek



Esta reserva ofrece 10 millas de senderos a través de tierras ganaderas, junto a tierras de pastoreo y de arroyos sombrados. Las praderas imbricadas hacia el sur ofrecen espectaculares vistas panorámicas, mientras que la zona norte cuenta con bosques de secoyas. La talla de esta reserva junto con la diversidad de ecosistemas proporciona un hábitat excelente para la vida silvestre, haciéndola un destino popular para la observación de aves.

*El acceso para perros solamente permitido en el norte de la reserva; estacionamiento requiere un permiso.



Charles Tu

Mindego Gateway en la Reserva de Russian Ridge



El sendero de Mindego Hill serpentea a través de un rancho ganadero activo ofreciendo desde la cima de este emblemático cumbre, vistas panorámicas de 360 grados de la costa y las montañas de Santa Cruz. Estas vistas también son disfrutadas desde el área de estacionamiento hasta la terraza accesible para sillas de ruedas. Esta zona costera de la reserva de Russian Ridge, alcanzada desde el camino de Alpine Road, es conocida por sus llamativas flores silvestres primaverales.



Jack Gescheidt

Centro de la Naturaleza de Daniels en la Reserva de Skyline Ridge



El Centro de la Naturaleza David C. Daniels está abierto los fines de semana de primavera a otoño. Los voluntarios le ayudan a explorar y tocar cráneos de animales silvestres y pieles, además de exhibiciones relacionadas con el medio ambiente. Un recorrido autoguiado y letreros interpretativos lo conectan con la naturaleza a lo largo del sendero de fácil acceso que rodea Alpine Pond. Después, disfrute de un picnic o explore la Reserva Skyline Ridge.

CONECTARSE

Actividades en la Naturaleza Gratuitas

Midpen ofrece actividades gratuitas dirigidas por docentes durante todo el año; estas incluyen paseos en la naturaleza, excursiones a pie, paseos en bicicleta de montaña y paseos ecuestres. Las actividades se publican en las reservas, en el sitio del internet y en nuestro boletín.



Michael Chen

Voluntarios

Más de 1000 voluntarios dan apoyo cada año a Midpen guiando actividades y excursiones escolares, patrullando senderos, ayudando con la administración de propiedades y el mantenimiento de senderos, y mucho más.

Contáctenos

Midpeninsula Regional Open Space District
330 Distel Circle
Los Altos, CA 94022
650-691-1200
info@openspace.org
openspace.org



Bienvenido a Su Espacio Abierto en la Costa



Atop Mindego Hill, Russian Ridge Preserve

Richard Mindigo

MISIÓN DE MIDPEN EN LA COSTA

Adquirir y conservar en perpetuidad tierras de espacio abierto y tierras agrícolas de importancia regional; proteger y restaurar el medio ambiente natural; conservar la característica rural; promover el uso agrícola viable de recursos naturales y, ofrecer oportunidades para el disfrute y la educación pública de manera ecológica sensible.



Frances Freyberg

Fondos

En 2014, los votantes aprobaron la Medida AA, alocando \$300 millones de dólares de bonos para financiar proyecto de espacio abiertos que estan incluidos en el Plan de Visión que fue apoyado por la comunidad de Midpen. El plan incluye docenas de proyectos de preservación, restauración y acceso público a la costa. Pagadores de impúestas propiedades costeras contribuyen a la Medida AA. Los fondos restantes de Midpen provienen de una pequeña parte del impuesto de propiedades colocadas al lado de la Bahía y a lo largo de la cordillera dentro de nuestra área de servicio.



BIENVENIDOS



Midpeninsula Regional Open Space District es una agencia pública creada por votantes en 1972; el resultado de un esfuerzo de base por parte de ciudadanos locales con el deseo de preservar un “espacio para respirar” al ver el desarrollo urbano cambiando el Valle de Santa Clara.

Décadas después, a medida que la presión del desarrollo amenazaba la belleza escénica, el carácter rural, y el patrimonio agrícola de la costa, habitantes costeros expresaron su apoyo para ampliar el límite de Midpen para incluir la costa dentro del condado de San Mateo. El Área de Protección Costeña Midpen fue finalizado en el 2004.

Hoy en día, Midpen ha protegido casi 65,000 acres de espacios abiertos y administra 26 reservas dentro de los condados de Santa Clara, San Mateo y Santa Cruz. Trabajamos en nombre del público para preservar a perpetuidad una zona verde regional, proteger y restaurar el medio ambiente natural, y proporcionar oportunidades para el disfrute y la educación del público. Nuestra misión en La Costa incluye preservar el carácter rural y la agricultura viable.

Las áreas de acceso público de las reservas de Midpen son gratuitas y están abiertas diariamente desde media hora antes del amanecer hasta media hora después del atardecer. Use este mapa para descubrir cómo puede disfrutar de su espacio abierto en La Costa.

CÓMO APOYA MIDPEN A LA COSTA



Hayley Edmonston

PRESERVACIÓN

Protegiendo más de 11,000 acres de espacio abierto en la costa, cuenca y tierras agrícolas.

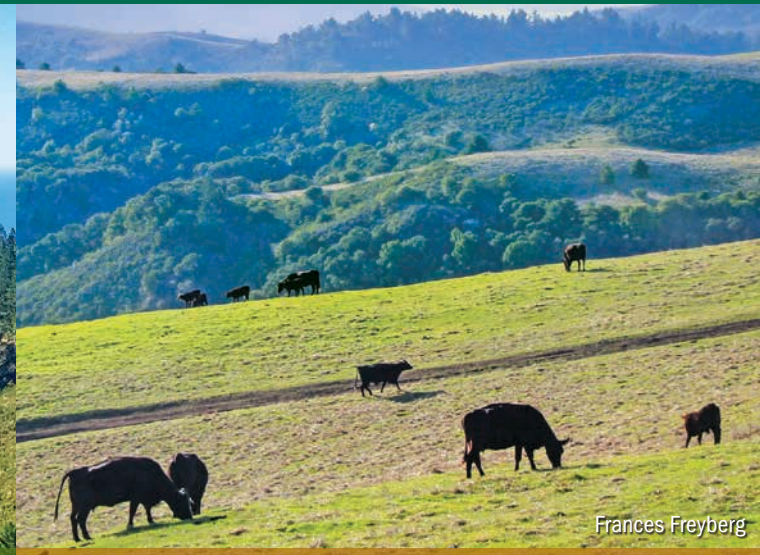

Frances Freyberg

AGRICULTURA

Apoiando y expandiendo la agricultura sostenible y viable y la conservación del pastoreo.



Jahwed Karim

RESTAURACIÓN

Cuidando los pastizales, los bosques y las vías fluviales para que las personas, las plantas y la vida silvestre puedan prosperar.



Jack Gescheidt

DISFRUTE Y EDUCACIÓN

Proveemos experiencias inmersivas en la naturaleza con senderos, caminatas y actividades gratuitas, y educación del medioambiente.

EXPLORE SU ESPACIO ABIERTO COSTERO



- Reserva de Midpen
- Límite del Distrito
- Esfera de Influencia
- Otras Tierras Protegidas
- Límite de Condado
- Área de Protección de la Costa

- Leyenda**
- Excursionismo
 - Ecuestre
 - Ciclismo
 - Senderos para Caminar los Perros
 - Senderos de acceso fácil
 - Baños
 - Todos los senderos
 - Solamente Senderos Designados
 - Solamente por Permiso
 - No Acceso Público en este Momento

| Reservas | Excursionismo | Ecuestre | Ciclismo | Senderos para Caminar los Perros | Senderos de acceso fácil | Baños |
|--------------------------|---------------|----------|----------|----------------------------------|--------------------------|-------|
| Bear Creek Redwoods | ● | ● | ● | ● | ● | ● |
| Coal Creek | ● | ● | ● | ● | ● | ● |
| El Corte de Madera Creek | ● | ● | ● | ● | ● | ● |
| El Sereno | ● | ● | ● | ● | ● | ● |
| Foothills | ● | ● | ● | ● | ● | ● |
| Fremont Older | ● | ● | ● | ● | ● | ● |
| La Honda Creek | ● | ● | ● | ● | ● | ● |
| Long Ridge | ● | ● | ● | ● | ● | ● |
| Los Trancos | ● | ● | ● | ● | ● | ● |

| Reservas | Excursionismo | Ecuestre | Ciclismo | Senderos para Caminar los Perros | Senderos de acceso fácil | Baños |
|-------------------------|---------------|----------|----------|----------------------------------|--------------------------|-------|
| Miramontes Ridge* | ● | ● | ● | ● | ● | ● |
| Monte Bello | ● | ● | ● | ● | ● | ● |
| Picchetti Ranch | ● | ● | ● | ● | ● | ● |
| Pulgas Ridges | ● | ● | ● | ● | ● | ● |
| Purisima Creek Redwoods | ● | ● | ● | ● | ● | ● |
| Rancho San Antonio | ● | ● | ● | ● | ● | ● |
| Ravenswood | ● | ● | ● | ● | ● | ● |
| Russian Ridge | ● | ● | ● | ● | ● | ● |
| Saratoga Gap | ● | ● | ● | ● | ● | ● |

| Reservas | Excursionismo | Ecuestre | Ciclismo | Senderos para Caminar los Perros | Senderos de acceso fácil | Baños |
|---|---------------|----------|----------|----------------------------------|--------------------------|-------|
| Sierra Azul | ● | ● | ● | ● | ● | ● |
| Skyline Ridge | ● | ● | ● | ● | ● | ● |
| St. Joseph's Hill | ● | ● | ● | ● | ● | ● |
| Stevens Creek Shoreline Nature Study Area | ● | ● | ● | ● | ● | ● |
| Teague Hill | ● | ● | ● | ● | ● | ● |
| Thornewood | ● | ● | ● | ● | ● | ● |
| Tunitas Creek* | ● | ● | ● | ● | ● | ● |
| Windy Hill | ● | ● | ● | ● | ● | ● |

PROYECTOS EN LA COSTA FINANCIADOS POR MEDIDA AA
 Visite la página openspace.org/top25 para ver la lista completa de los proyectos de la Medida AA del Plan de Visión.

1 LA RESERVA DE MIRAMONTES RIDGE
 Crear acceso, restaurar arroyos, extender la agricultura

Midpen staff

3 LA RESERVA DE PURISIMA CREEK REDWOODS
 Construir el sendero Purisima-al-mar, proteger las cuencas, agrandar el pastoreo

Sandy Sommer

7 LA RESERVA DE LA HONDA CREEK
 Proteger la vida silvestre en peligro de extinción, expandir acceso público y el pastoreo

Reuben Garcia

8 LA RESERVA DE RUSSIAN RIDGE
 Preservar la cuenca de San Gregorio, extender el sendero Bay Area Ridge Trail

Kenny Chen

15 PROTECCIÓN DE BOSQUE, SALMÓN Y CUENCAS
 Proteger secoyas, la cuenca de Pescadero Creek, el hábitat de la vida silvestre

Midpen staff

14 CONEXIONES DE SENDEROS
 Conectar el sistema regional de senderos

Randy Weber

13 RANCHO CLOVERDALE
 Proteger la vida silvestre en peligro de extinción, extender el pastoreo, conectar senderos

Midpen staff

9 LA RESERVA DE RUSSIAN RIDGE
 Extender los senderos y el pastoreo, interpretar la historia, mejorar el hábitat de la vida silvestre

Ray Cowen